

Sets de infusión neria™ soft

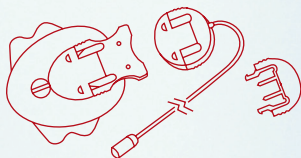

Especificaciones de producto

| | |
|------------------------|------------------------------|
| Cánula: | Blanda (soft) |
| Ángulo de inserción: | 20-45 grados (angulada) |
| Desconexión: | Sí, en el lugar de inserción |
| Calibre de la aguja: | 27G |
| Diámetro de la cánula: | 0.68 mm |
| Longitud de la aguja: | 13 o 17 mm |
| Longitud del tubo: | 60, 80 o 110 cm |
| Adhesivo: | Incorporado |

| Calibre de la aguja | Longitud de la aguja | Longitud del tubo |
|------------------------------|--------------------------------|---------------------------------|
| <input type="checkbox"/> 27G | <input type="checkbox"/> 13 mm | <input type="checkbox"/> 60 cm |
| | <input type="checkbox"/> 17 mm | <input type="checkbox"/> 80 cm |
| | | <input type="checkbox"/> 110 cm |

El set de infusión neria™ se comercializa en cajas de 10 unidades.

Ficha de producto

Distribuido por:

Guía de uso para el set de infusión neria™ soft

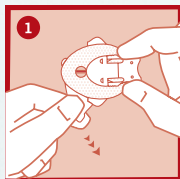

Retire la parte frontal del papel protector del apósito adhesivo.

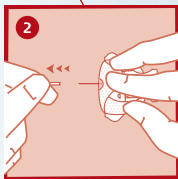

Retire el protector de la aguja.

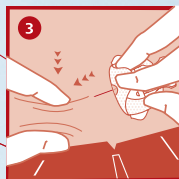

Pellizque la piel con una mano e inserte el equipo de infusión neria™ soft.

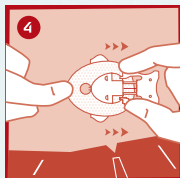

Retire la aguja de inserción.

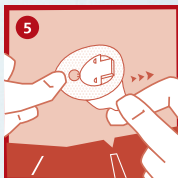

Retire el resto del papel protector.

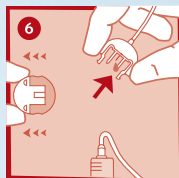

Cebe el tubo del set de acuerdo a las instrucciones detalladas en el prospecto de la bomba de infusión.

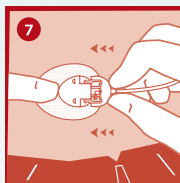

Inserte la aguja de conexión.

Por favor, tenga en cuenta que esta guía solamente ilustra algunos de los pasos a seguir en la aplicación de los sets de infusión neria™ soft, y que en ningún caso sustituye la lectura de las instrucciones de uso completas que figuran en el prospecto incorporado en la caja del producto.

neria™ es una marca de Unomedical a/s

©2016 Unomedical a/s
AP-016551-ES
NER1002